内藤　典彦 ナイトウ ノリヒコ

生年月日：1967 年 3 月 3 日　　出身地：東京都

身長 168 ㎝ 体重 62 ㎏ B96 W90 H92 F25.5 ㎝
首回り 42 ㎝ 頭回り 58 ㎝ 肩幅 45 ㎝ 背丈 48 ㎝
袖丈 58 ㎝ 股下 74 ㎝ 股上 25 ㎝ 指輪サイズ 19 号

趣味：風景鑑賞 カフェ巡り 一眼レフ ドライブ ダーツ
特技：アカペラパフォーマンス (芋洗坂係長とユニット)
　　7 色の特殊な声芸 料理
資格：普通自動車免許 色彩士検定 4 級

https://naito-norihiko.com (内藤典彦 公式ホームページ)

← 映像資料＆ボイスサンプル

(コチラをクリック)

https://naito-norihiko.com/profile-videomaterial

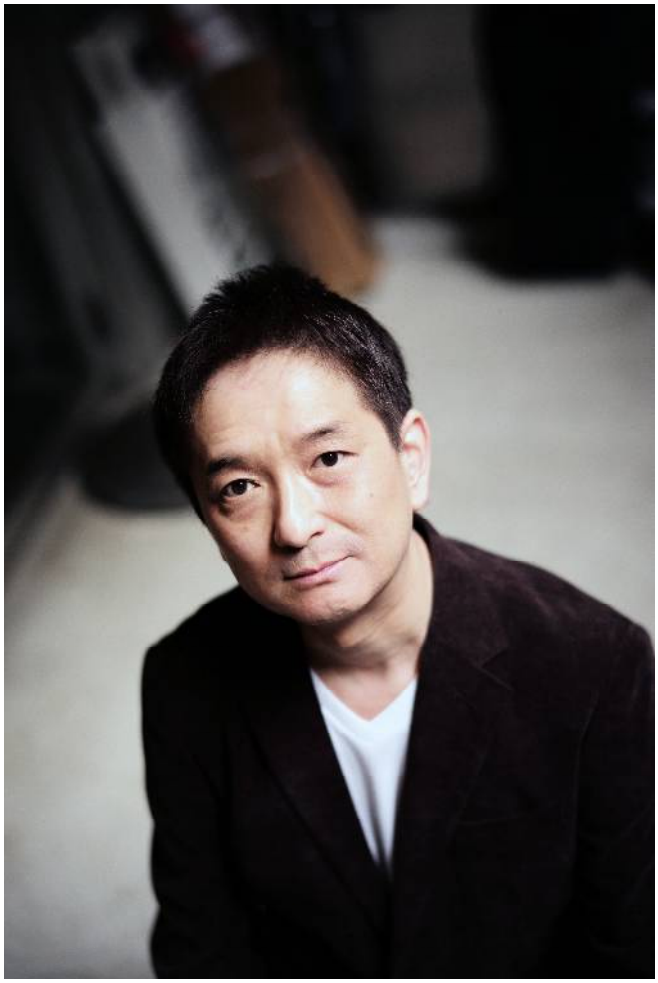

＝＝最近のドラマ・映画＝＝

2025 年 BS12「この声は、あなたに届かない」外科医役
　EX「奪い愛、冬 2025」坂本陽太役 (消化器内科医師)
　映画「春の香り」キャスター (声の出演) 3 月全国公開
2024 年 映画「ぴっぱらん!!」赤本哲哉役 (暴力団組員の会計士)
　Disney+「フクロウと呼ばれた男」落合俊一役 (与党代議士)
　EX「Believe -君にかける橋-」第 3 話 刑務所・処遇部長役
2023 年 MX「妖ばなし -見越入道-」第 90 話 見越入道役
　NTV「Dr.チョコレート」第 2 話 大手企業重役 (依頼人)
　映画「TOKYO MER～走る緊急救命室～」
　映画「いちばん逢いたいひと」池田太一役 (小児がん担当医)
　BS 松竹東急「家電侍スペシャル」勅使役 (家電に慄く勅使)
　CM「AKKODiS -登場編-」(AKKODiS)
2022 年 TX「駐在刑事 Season3」第 6 話 滝沢修一役 (顧問弁護士)
　EX「警部補・碓氷弘一 ～殺しのエチュード～」(代議士秘書)
　MX「妖ばなし -こんな晩-」第 9 話 六部大介役 (殺人鬼)
　CX「ハニー・トラップ」第 4 話 重役・藤田役 (商社重役)
　舞台「エンキリ・イブ」脚本:吹野剛史 演出:内藤典彦
　舞台「紙風船」　脚本:岸田國士 演出:内藤典彦
2021 年以前
　映画「人間妖怪 鬼鈴 -KIRIN-」　ウンノヨウジ監督
　映画「ふるさとがえり」ネイキッド　林　弘樹監督
　映画「252 -生存者あり-」ワーナー　水田伸生監督
　映画「舞妓 Haaaan!!!」東宝　水田伸生監督

株式会社 エム・アール TEL 03-3358-0071 FAX 03-3358-7473
担当：藤澤義公
info@mrcreative.net
〒160-0022 新宿区新宿 1-35-10 カテリーナ新宿御苑 401

主な出演作品　理数系の知的キャラクターからコメディーまで“喜怒哀楽”を飄々(ひょうひょう)と表現する芝居に定評がある!!

TV・連続ドラマ

2025 年	BS12×SHORTTV「この声は、あなたに届かない」第４話～ 外科医役		演出:東南チーム
	テレビ朝日×SHORTTV「奪い愛、冬 2025」第 63 話～ 坂本陽太役 (消化器内科医師)		演出:木内健人
2024 年	Disney+「フクロウと呼ばれた男」落合俊一役 (与党代議士)	レギュラー	演出:森義隆/石井裕也/松本優作
	テレビ朝日「Believe -君にかける橋-」第３話 刑務所・処遇部長役		演出:常廣丈太
2023 年	TOKYO-MX「妖ばなし -見越入道-」第 90 話　見越入道役		演出:杉本末男
	NTV「Dr.チョコレート」第２話 大手企業重役 (依頼人)		演出:佐久間紀佳
	BS 松竹東急「家電侍 SP -ストップ！忠臣蔵-」勅使役 (江戸時代に家電に慄く勅使)		演出:西古屋竜太
2022 年	TX「駐在刑事 Season3」第６話　滝沢修一役 (顧問弁護士)		演出:皆元洋之
	TOKYO-MX「妖ばなし -金霊-」第 35 話　黒金腹男役	メインゲスト	演出:杉本末男
	テレビ朝日「警部補・碓氷弘一 ～殺しのエチュード～」木佐貫秘書役		演出:波多野貴
	TOKYO-MX「妖ばなし -こんな晩-」第９話 六部大介役 (殺人鬼)	主役/ゲスト	演出:明瀬礼洋
	CX「ハニー・トラップ」土ドラ　藤田役 (住川商事重役)	メインゲスト	演出:日比野朗
	NTV「トッカン 特別国税徴収官」 大場政男役 (徴収官)	レギュラー	演出:水田伸生/長沼誠
	CX「山村美紗サスペンス 小京都連続殺人事件」 菱沼良郎役		演出:楠田泰之
	テレビ朝日「特命係長・只野仁 シーズン４」第４話 平川保典役	ゲスト	演出:秋山純
	NTV「溺れる人」ウーマンズ・ビート		演出:雨宮望
	NTV「臨床心理士６」火曜サスペンス劇場		演出:猪崎宣昭
	NTV「レッツ・ゴー！永田町」 第９話		演出:長沼誠
	NTV「ＯＬポリス」Shin-D 田中明弘役 (盗撮犯のホテルマン)	メインゲスト	演出:猪股隆一
	テレビ朝日「月下の棋士」第６話、第８話	ゲスト	演出:六車俊治
	TBS「ケイゾク」 第６話　唐沢健一役 (数学教師)		演出:伊佐野英樹
	東海テレビ「いのちの器」 河野繁役	メインゲスト	演出:金子与志一
	NTV「恋のバカンス SPECIAL」 小粋なバーテン役	レギュラー	演出:水田伸生
	NTV「恋のバカンス」 小粋なバーテン役	レギュラー	演出:水田伸生/大平太
	CCTV「日中合作ドラマ 日本語講座」(全 39 話) 山田役	レギュラー	演出:徐義鳴
	TX「中山秀征のＺＵＫＥ²チャンネル」(６クール)	レギュラー	演出:西敏也
	CX「愛・命ある限り」 加瀬一郎役	準レギュラー	演出:塚田哲也
	CX「人を見たら泥棒と思え」 金曜ドラマシアター		演出:山本晋也
	テレビ朝日「さすらい刑事 旅情編３」 第 10 話 山田耕作役		演出:村川透
	TBS「ＨＯＴＥＬ」 第 10 話 坂本役 (監禁犯)	主役/ゲスト	演出:小山幹夫
	CX「ワイルドで行こう！」 第９話 高村裕一役	主役/ゲスト	演出:宮本理江子
	CX「キスより簡単」 木村良次役	レギュラー	演出:河毛俊作/山田良明
	NTV「クイズどっち DOTCH」		演出:日比野研
	TBS「毎度おさわがせします２」第６話 飯塚英治役	ゲスト	演出:楠田泰之
	CX「スケバン刑事２ 少女鉄仮面伝説」(４クール)　高田役	レギュラー	演出:大井利夫/田中秀夫
	TBS「うちの子にかぎって…番外篇 ”避暑地のＣ”」		演出:遠藤環
	TBS「愛の風、吹く」(全 65 話)	レギュラー	演出:田代冬彦
	TBS「嫁の力こぶ」　西田守役	レギュラー	演出:中村金太
	TBS「毎度おさわがせします」 第３話　飯塚英治役	メインゲスト	演出:松本健
	NHK「脱兎のごとく」		演出:和田勉
	NHK「徳川家康」大河ドラマ	俳優デビュー作品	演出:大原誠

映　画

2025 年	ポルトレ	「春の香り」(声の出演) ３月全国ロードショー公開	監督:丹野雅仁
2024 年	渋谷プロ	「ぴっぱらん!!」赤本哲哉役 (暴力団組員で会計士) 11 月全国公開	監督:崔哲浩
2023 年	東宝	「TOKYO MER～走る緊急救命室～」(声の出演)	監督:松木彩
	渋谷プロ	「いちばん逢いたいひと」池田太一役 (小児癌担当医)	監督:丈 -Joe-
2020 年	NO!film	「人間妖怪 鬼鈴-KIRIN-」涼宮芳郎役 (父娘家庭の父親)	監督:ウンノヨウジ
	シネマプロデュース	「笑遺伝子」 エスパー役	監督:小関恭司
	ネイキッド	「ふるさとがえり」 ばっちゃんの息子役	監督:林弘樹
	ワーナーブラザース	「２５２ -生存者あり-」 DMAT 医者役	監督:水田伸生
	東宝	「舞妓Ｈａａａａｎ!!!」カメラ小僧役	監督:水田伸生
	TR	「ＪＡＺＺＹなワタシ」 石田孝則役 (サックス奏者)	監督:内藤典彦
	東映	「スケバン刑事」 高田役	監督:田中秀夫
	東映	「パンツの穴　花柄畑でインプット」 松井清役	監督:小平裕

舞　台

2022 年	朗読劇「エンキリ・イブ」(無観客配信)	脚本:吹野剛史　演出/出演:内藤典彦
2021 年	朗読劇「紙風船」(無観客配信)	脚本:岸田國士　演出/出演:内藤典彦
	「ｐａｐｅｒ　ｐｌａｎｅｓ」(新宿タイニイ・アリス)	演出:保母浩章
	「アカペラパフォーマンスユニット "GO-JAP" 学園祭 LIVE」(東京理科大)	
	「赦せない行為」(武蔵野芸能劇場)	演出:渥美國泰
	「紙風船」(武蔵野芸能劇場)	演出:渥美國泰
	「同士の人々』(武蔵野芸能劇場)	演出:渥美國泰
	「かんしゃく玉」(武蔵野芸能劇場)	演出:渥美國泰
	「幻影の森」(東京公演・新宿モリエール／神奈川公演・相鉄本多劇場)	演出:小野寺丈
	「ワンスモア』(朝日生命ホール)	演出:小野寺丈

TV・情報/バラエティー

TX「中山秀征のＺＵＫＥ²チャンネル」 (6 クール)　レギュラー
CX「FNS フジテレビ番組対抗 第１回 NG 大賞!!」
NTV「クイズどっちＤＯＴＣＨ」

ラジオ

ラジオ日本「今夜もウエルカム」

ナレーション

2025 年	ポルトレ「春の香り」ニュースキャスター (声の出演)	監督:丹野雅仁
2023 年	TOKYO-MX「妖ばなし -見越入道-」第 90 話 見越入道役 (吹替)	演出:杉本末男
	東宝「劇場版 TOKYO MER～走る緊急救命室～」(声の出演)	監督:松木彩
2017 年	TOKYO-MX「妖ばなし －河童－」第１話 河童眷属役 (吹替)	演出:杉本末男
	「野村證券」(ボイスオーバー)	演出:加納真

ＣＭ

2023 年	「AKKODiS -登場編-」(AKKODiS) メイン:岡田准一 (2023 年４月１日～OA)	監督:新宮良平

配信

2025 年	BS12×SHORTTV「この声は、あなたに届かない」第４話～ 外科医役	演出:東南チーム
	テレビ朝日×SHORTTV「奪い愛、冬 2025」第 63 話～ 坂本陽太役 (内科医師)	演出:木内健人
2020 年～	YouTube「Naito field チャンネル」　(不定期更新)	
2006 年～08 年	naito.TV「内藤典彦の TALKING BAR ないのり」パーソナリティー (毎週月・金曜放送)	

DVD・その他

「２ｂｙ２」山本輝之輔役　「晴れの舞台」倉内充役　「明日の絆」田島博康役（主人公の父親）　「夏の虫たち」

内藤典彦　監督／脚本／プロデュース作品　(TV ドラマ、TV 番組、映画、等)

2024 年 10 月～12 月	TOKYO-MX「カオスボックス」	キャスティング
2017 年４月～６月	TOKYO-MX「あしたの SHOW」	企画/プロデューサー
2015 年７月～12 月	TOKYO-MX「武蔵忍法伝 忍者烈風」	監督/アドバイザー
2014 年	映画「とにかく大変です どこか変な人たちです!?」	監督補 (監督:五木田亮一)
	テレビ朝日「ハッピィサルベージ」	脚本
	CM「DINING BAR SIXEME」 2006 年４月から OA	監督/構成
	映画「ＪＡＺＺＹなワタシ」2005 年 11 月公開	監督/脚本
	CX「世にも奇妙な物語」	脚本ブレーン

← 映像資料＆ボイスサンプル

(コチラをクリック)

https://naito-norihiko.com/profile-videomaterial

フジテレビ「ハニー・トラップ」
愛人秘書に産業スパイをさせる重役!!

テレビ東京「駐在刑事 Season3」
警察の誤認逮捕を厳しく指摘する
嫌味な顧問弁護士!!

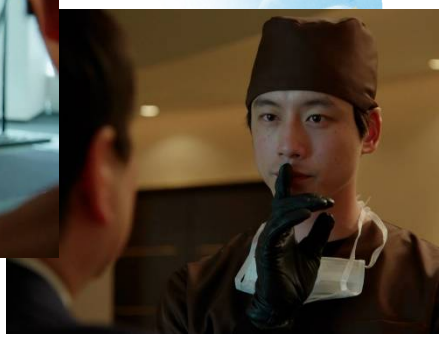

日本テレビ「Dr.チョコレート」
秘密裏に手術依頼する大企業取締役!!

日本テレビ「OLポリス」
盗撮マニアのラブホテルマン!!

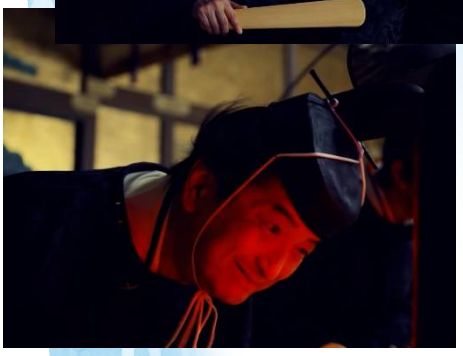

BS松竹東急「家電侍 SP -ストップ！忠臣蔵-」
忠臣蔵の江戸時代、饗応の儀にて家電に慄く勅使!!

映画「人間妖怪 鬼鈴 -KIRIN-」
娘を守るため妖怪を殺しに行くが、
逆に殺されてしまう、父娘家庭の父親!!!

株式会社 エム・アール
担当：藤澤義公
info@mrcreative.net　TEL03-3358-0071 (藤澤)